

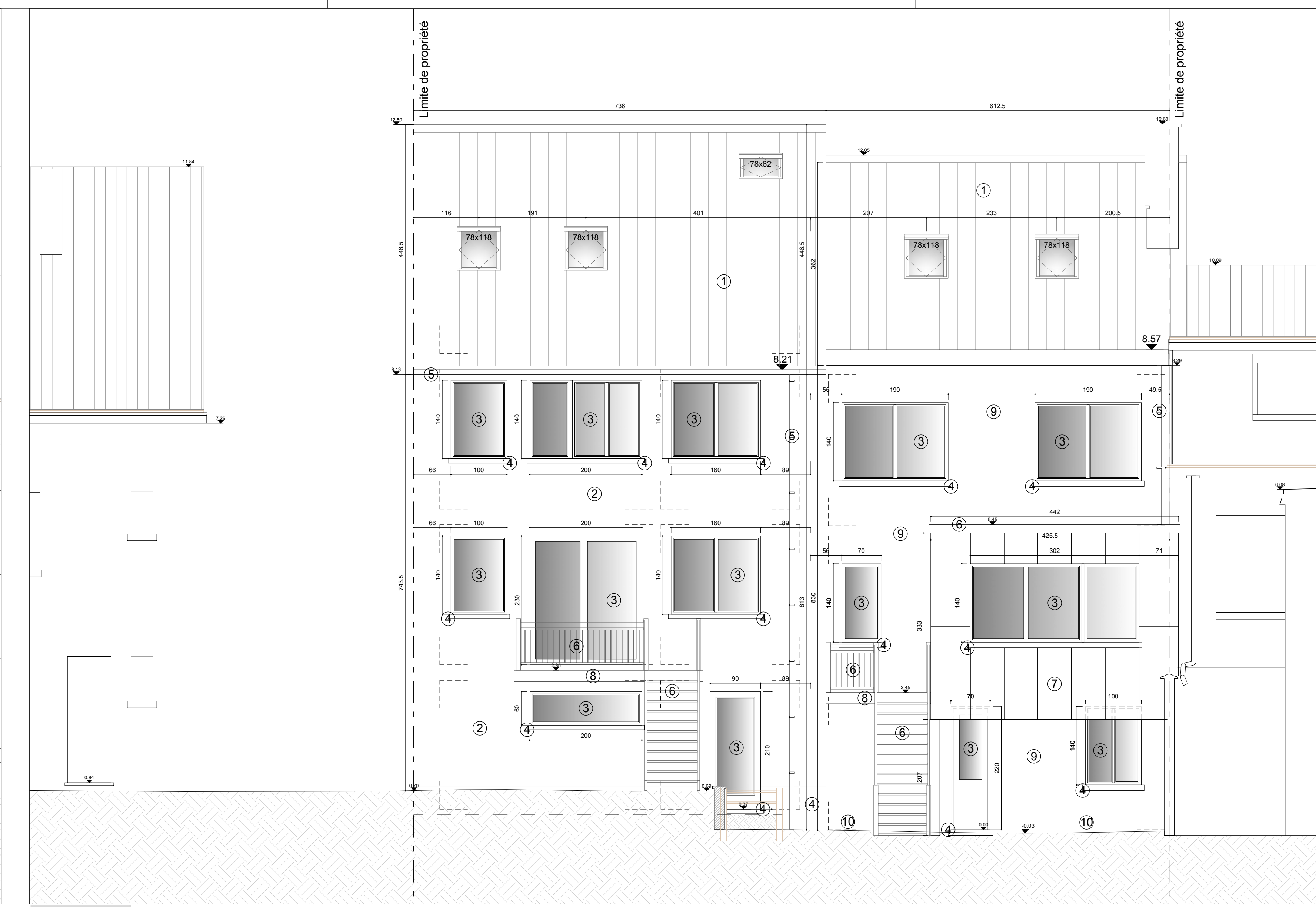

Élévation Est



Élévation Ouest



Élévation Nord

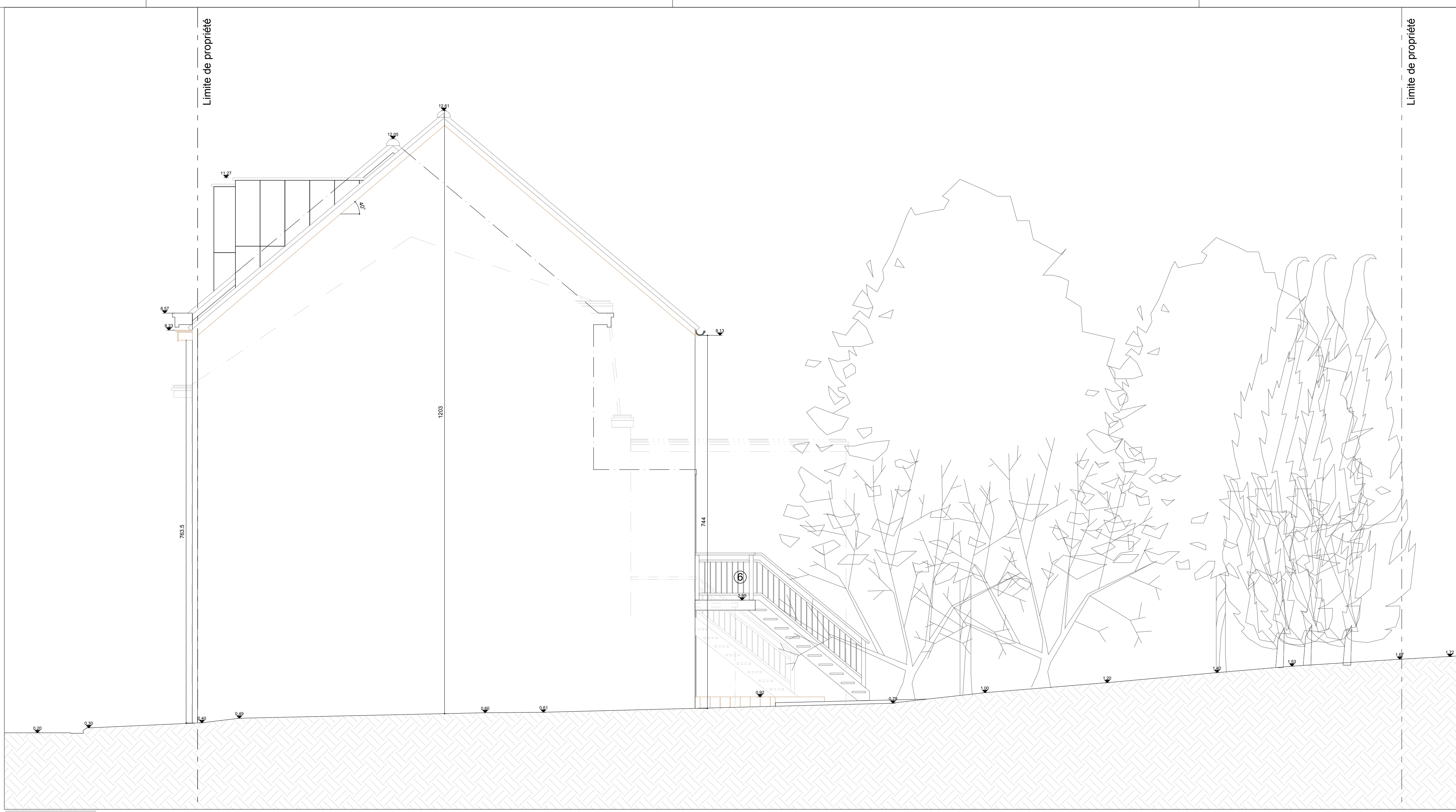

- LEGENDE
- ① Tuiles terre cuite ton rouge-orange
 - ② Briques ton rouge
 - ③ PVC ton blanc
 - ④ Pierre bleue
 - ⑤ Zinc naturel
 - ⑥ Métal peint ton noir
 - ⑦ Fibre ciment ton anthracite
 - ⑧ Béton naturel
 - ⑨ Briques ton rouge-brun
 - ⑩ Pierre naturelle

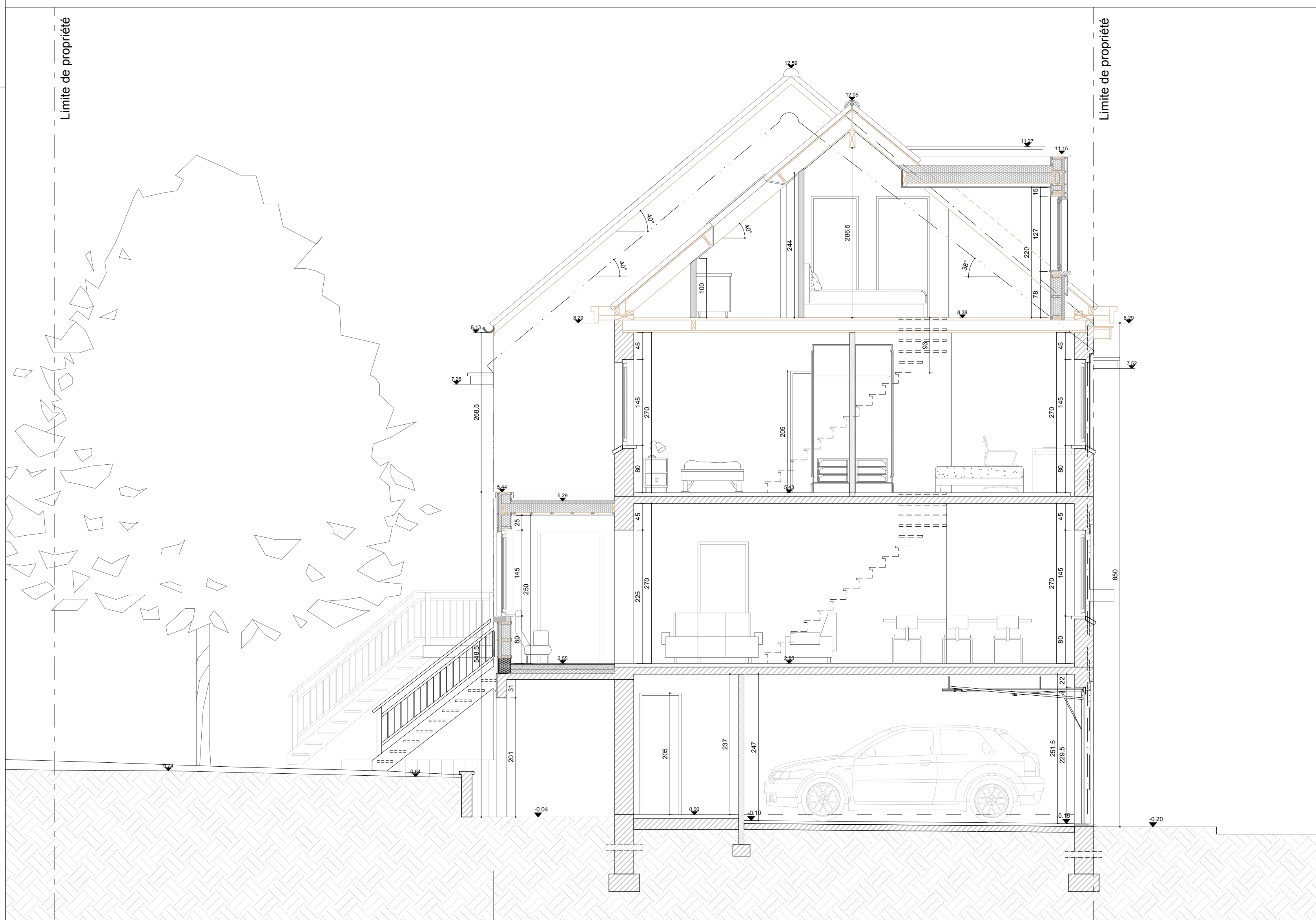

Coupe AA'

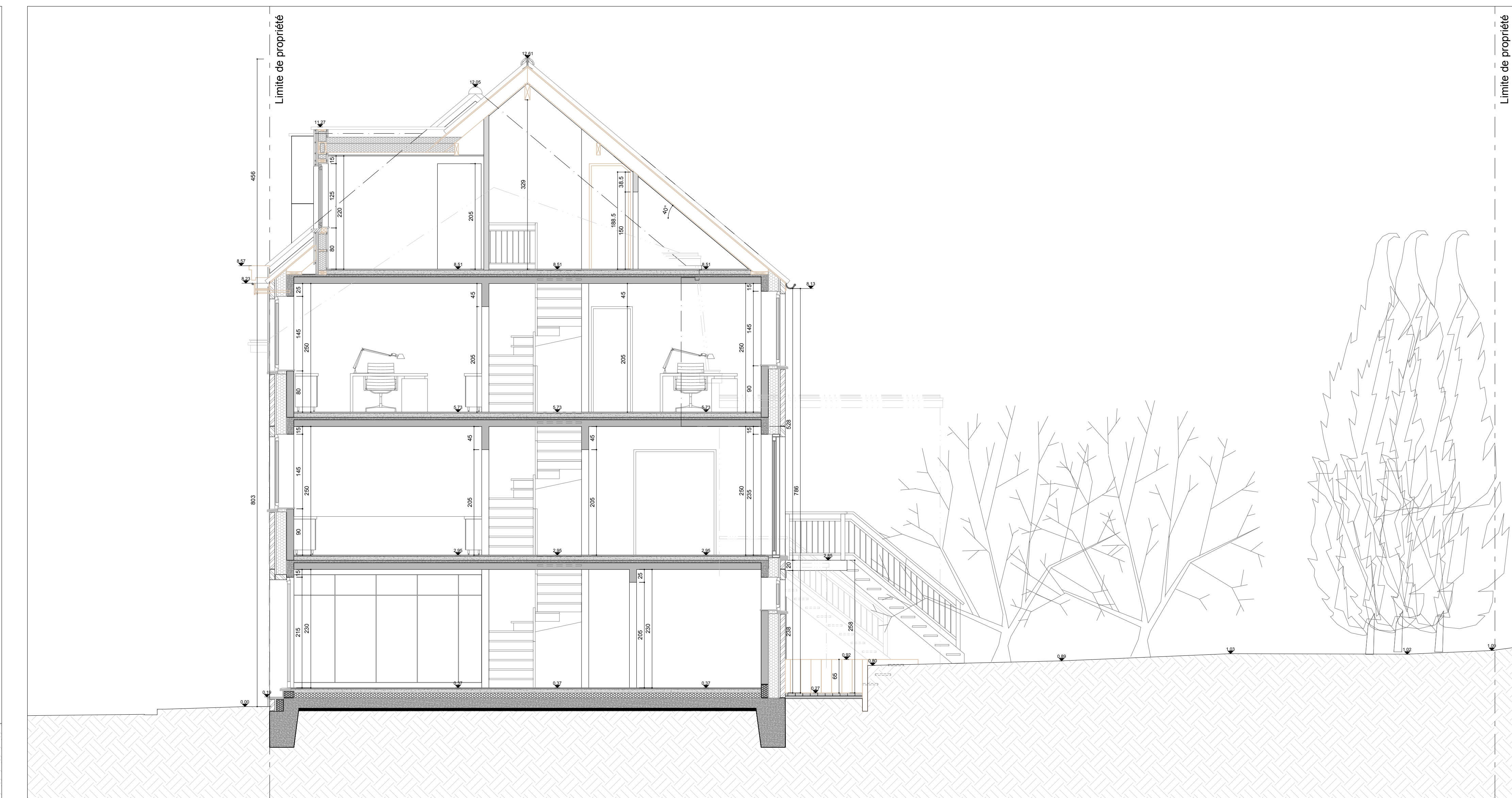

Coupe BB'

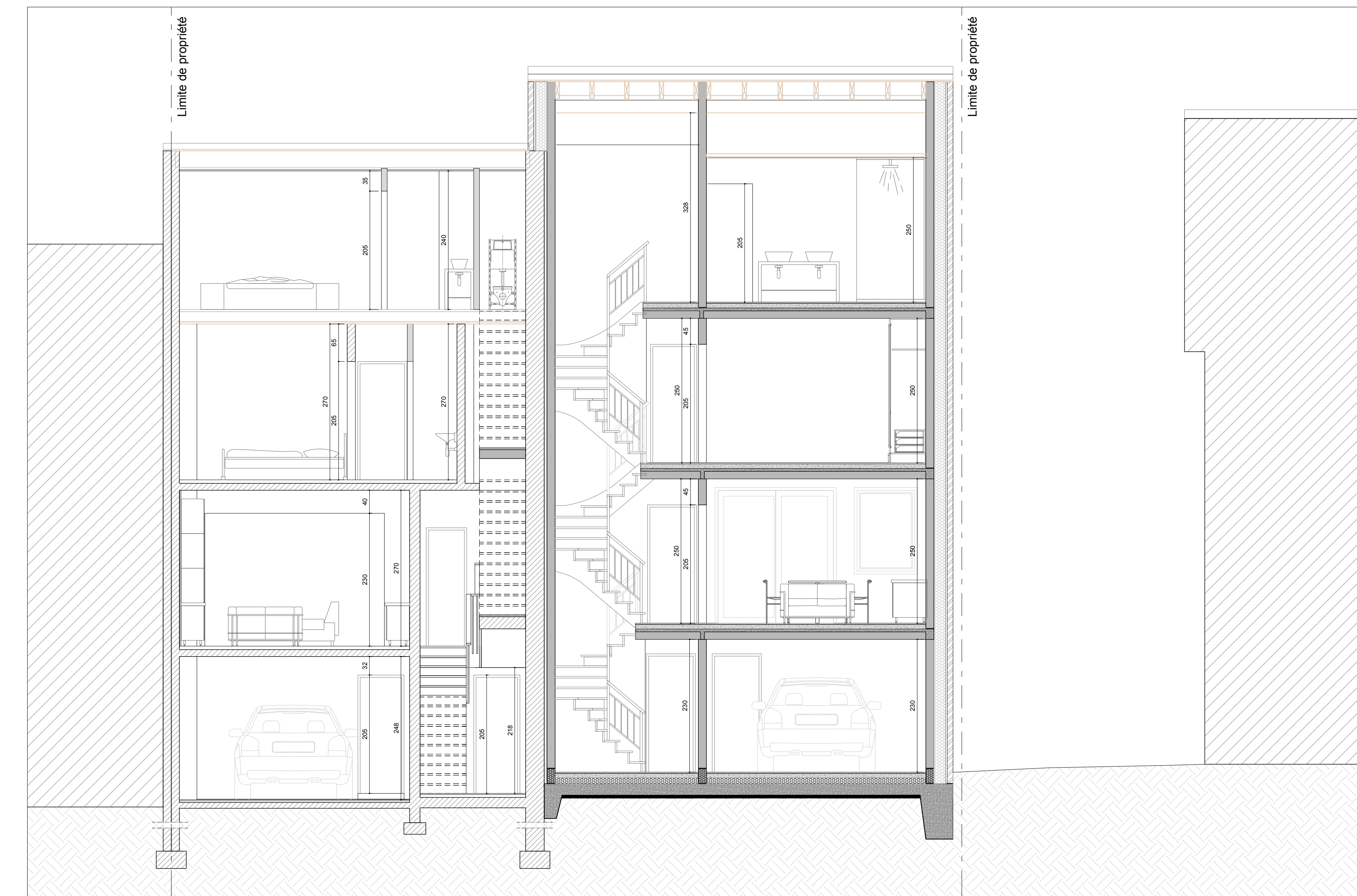

Coupe CC'

Province : BRUXELLES		Commune : WOLUWÉ-SAINT-LAMBERT	
Maître de l'ouvrage : Madame Ping Cheng Rue Vervloesem, 109 1200 Woluwe-Saint-Lambert			
Charger : Transformation d'une habitation unifamiliale, construction d'une habitation unifamiliale et aménagement des abords Rue Vervloesem n°109 & 111 à 1200 Woluwé-Saint-Lambert			
Cadastré : Objet : PERMIS D'URBANISME SITUATION PROJETÉE Élévation - Coupes			
Approuvé le le maître de l'ouvrage,		l'architecte,	l'entrepreneur,
indice		date	modification
A		11.07.2025	Aide de l'architecte au dossier technique
B		30.08.2025	Aide de l'architecte au dossier technique
Echelle : 1/50		Format A0 +++	
A0P1 : 13.08.2024		AVP2 : 03.09.2024	P13 : 07.04.2025
Dessinateur : Eda		Ref client :	
Ref dossier :		DLC	
Plan n°		Ind. B	
03			
architectesDOYEN		Chemin des Hayes 1 - 1380 Lasne 02/633.21.12 - info@architectesdoyen.be	
Ce plan est la propriété de l'architecte. Il ne peut être réutilisé, réimprimé ou communiqué à des tiers sans autorisation préalable.		Tél : 02/633.21.12 mail : info@architectesdoyen.be TVA BE 0438 002 761	